



Comisión Federal de Electricidad®

Comisión Federal de Electricidad
Av. Paseo de la Reforma 164, Col. Juárez,
Alcaldía: Cuauhtémoc, Código Postal: 06600,
Ciudad de México. RFC: CFE370814Q10

UNIVERSIDAD DE GUANAJUATO

LASCURAIN DE RETANA 5
ZONA CENTRO Y ZONA CENTRO
CALZADA GUADALUPE
C.P.36250
GUANAJUATO,GTO

NO. DE SERVICIO:056860700544

RMU:36250 86-07-12 UGU4-50325 001 CFE

CUENTA:82DP06N018230030

TARIFA:GDMTH

NO. MEDIDOR:0EFA15

MULTIPLICADOR:140
NO HILOS:3

CARGA CONECTADA kW:284

DEMANDA CONTRATADA kW:284

TOTAL A PAGAR:



PERIODO FACTURADO:30 ABR 26-31 MAY 26

FECHA LÍMITE DE PAGO:13 JUN 26

CORTE A PARTIR:14 JUN 26

| Concepto | Consumo | | Precio (MXN) | Subtotal (MXN) |
|----------------------|--|-----------------------------------|--------------|----------------|
| | Medida <input checked="" type="checkbox"/> | Estimada <input type="checkbox"/> | | |
| kWh base | 10,909 | | | |
| kWh intermedia | 41,351 | | | |
| kWh punta | 2,470 | | | |
| kW base | 53 | | | |
| kW intermedia | 213 | | | |
| kW punta | 110 | | | |
| KWMax | 213 | | | |
| kVArh | 7,977 | | | |
| Factor de potencia % | 98.95 | | | |

| Costos de la energía en el Mercado Eléctrico Mayorista | | | | |
|--|----|-------|--------|---------------|
| Concepto | \$ | \$/kW | \$/kWh | Importe (MXN) |
| Suministro | | | 0.00 | |
| Distribución | | | | |
| Transmisión | | | | |
| CENACE | | | | |
| Generación B | | | | |
| Generación I | | | | |
| Generación P | | | | |
| Capacidad | | | | |
| SCnMEM(1) | | | | |
| TOTAL | | | | |

| Desglose del importe a pagar | |
|--------------------------------------|---------------|
| Concepto | Importe (MXN) |
| Cargo Fijo((3)) | |
| Energía | |
| Bonificación Factor de Potencia((3)) | |
| Subtotal | |
| IVA 16% | |
| Facturación del Periodo | |
| Derecho de Alumbrado Público((2)) | |
| Adeudo Anterior | |
| Su Pago | |
| Total | |

Fecha, hora y lugar de impresión:09/06/2026 11:10:45hrsBlvd GuanajuatoManzana 1 Lote 1Colonia Nuevo GuanajuatoGuanajuatoGuanajuatoGuanajuatoMexicoCP 36000

(1) SCnMEM: Costos relacionados con los servicios del Mercado. (2) DAP: Derecho al Alumbrado Público. (3) Cargos o créditos: Diversos conceptos que se pueden incluir en el aviso recibo relacionados con el suministro.



82DP06N018230030Correos



RMU:36250 86-07-12 UGU4-50325 001 CFE
01 056860700544 260613 000170094 8



CONSUMO HISTÓRICO

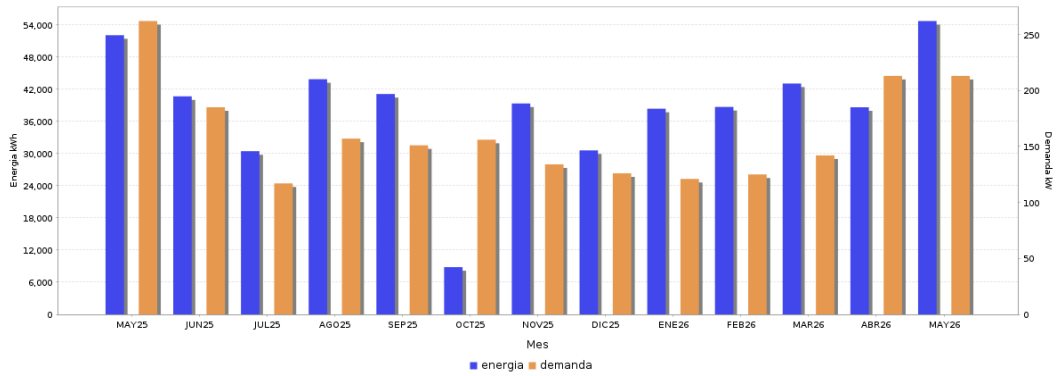

| Periodo | Demanda kW | Consumo total kWh | Factor potencia % | Factor carga % | Precio medio (MXN) |
|---------|------------|-------------------|-------------------|----------------|--------------------|
| MAY 25 | 262 | 52,084 | 99.07 | 26.72 | 2.8362 |
| JUN 25 | 185 | 40,681 | 99.40 | 30.54 | 2.7954 |
| JUL 25 | 117 | 30,449 | 99.04 | 34.98 | 2.7255 |
| AGO 25 | 157 | 43,878 | 99.33 | 37.56 | 2.9071 |
| SEP 25 | 151 | 41,116 | 99.50 | 37.82 | 3.0046 |
| OCT 25 | 142 | 38,735 | 99.54 | 45.46 | 2.7809 |
| OCT 25 | 156 | 8,814 | 99.37 | 39.24 | 3.0290 |
| NOV 25 | 134 | 39,350 | 99.66 | 40.79 | 3.0612 |
| DIC 25 | 126 | 30,598 | 99.44 | 32.64 | 2.8718 |
| ENE 26 | 121 | 38,375 | 99.59 | 42.63 | 2.7373 |
| FEB 26 | 125 | 38,704 | 99.41 | 46.08 | 2.9351 |
| MAR 26 | 142 | 43,070 | 99.37 | 40.77 | 2.8322 |
| ABR 26 | 37 | 3,075 | 99.29 | 86.57 | 2.4482 |
| ABR 26 | 213 | 38,641 | 99.38 | 29.07 | 2.7167 |
| MAY 26 | 213 | 54,730 | 98.95 | 34.54 | 2.6689 |

Datos Fiscales del Receptor Cadena Original Este documento es una representación impresa de un CFDI PPD

RFC: UGU45032KY2 Razón Social: UNIVERSIDAD DE GUANAJUATO Régimen Fiscal: Personas Morales con Fines no Lucrativos Uso CFDI: Gastos en general CP: 36000 AC Folio Fiscal: 000070213857 Folio Fiscal: BB55E7A8-B8B1-476B-B435-36B498705E5D N. Certificado del SAT: 00001000000700926429 No. certificado del CSD: Fecha y hora de certificación: 2026-06-03T06:56:52 Unidad de medida: kWh

[1;1|BB55E7A8-B8B1-476B-B435-36B498705E5D|2026-06-03T06:56:52|D|v6392Ewwhr7UEclnMULvXczaBkXlEp3GKVRUNSXkCBWC6y79/mIUeggS4CkmBZXEbN0TBXgyUln4XKAREdS0SY2E/Rtn6anB/S7OlgYKqcz3q3/2g7mtbXr5KtlwYc0OlmCOT6JUsUvFXZmNDx1KaEgUfVwKBE6R570k3+D6NlNryxkuHKZyHkOOn6knJ1AJoppQ9UZvGfGosX4Jzsdwv1K+nK7CY7POLSDv117rg6qH2dCP8pMqWnqNlqW3mhm997q50z/dxqWWz6oD5Em8hozZb3vgm3ESN-R1ABY8qJc1NpZp7toKJcairQ==ZU1UElrTzZ5npUc6GNS+LPSaxo8Rkh9rGDCC07TMeNHCMUln4vyH1B2nKb8WedCLIPQ88zb4WZLgyla1DSHohh5ozZK7gz16M7UlnvT2MIQWv5DgPfx1XJYjLzUSBmLdsTeU012fnGmvueEHA1y11blSgOCTvaoMIANvRPNHaGdGXOZcnx0M24+nuZFBpKlamFlimp4EXWnHDIImreplkaposNqGccx0eW/CplhGFxizVilYJawWEAT21oSBBrcy6j11lyvGhK9NK/GtohQ0213gx4fMxGjKXEV6qBoLnlUemOvrQ9qDP7rj5FJcJQ==|00001000000700926429|]

D|xv6392Ewwhr7UEclnMULvXczaBkXlEp3GKVRUNSXkCBWC6y79/mIUeggS4CkmBZXEbN0TBXgyUln4XKAREdS0SY2E/Rtn6anB/S7OlgYKqcz3q3/2g7mtbXr5KtlwYc0OlmCOT6JUsUvFXZmNDx1KaEgUfVwKBE6R570k3+D6NlNryxkuHKZyHkOOn6knJ1AJoppQ9UZvGfGosX4Jzsdwv1K+nK7CY7POLSDv117rg6qH2dCP8pMqWnqNlqW3mhm997q50z/dxqWWz6oD5Em8hozZb3vgm3ESN-R1ABY8qJc1NpZp7toKJcairQ==ZU1UElrTzZ5npUc6GNS+LPSaxo8Rkh9rGDCC07TMeNHCMUln4vyH1B2nKb8WedCLIPQ88zb4WZLgyla1DSHohh5ozZK7gz16M7UlnvT2MIQWv5DgPfx1XJYjLzUSBmLdsTeU012fnGmvueEHA1y11blSgOCTvaoMIANvRPNHaGdGXOZcnx0M24+nuZFBpKlamFlimp4EXWnHDIImreplkaposNqGccx0eW/CplhGFxizVilYJawWEAT21oSBBrcy6j11lyvGhK9NK/GtohQ0213gx4fMxGjKXEV6qBoLnlUemOvrQ9qDP7rj5FJcJQ==

Instancias y recursos a disposición de los usuarios para atender quejas:

¡AVISO IMPORTANTE!



Clave de registro: CLV_REG Cuota Energética: 0 Consumida: 0

- Corte a partir de 14 JUN 26.
- Si estas considerando comprar equipos nuevos para tu negocio, revisa la etiqueta amarilla de eficiencia energética y elige el de menor consumo.
- Servicio a Clientes Teléfono 071.
- Tu comprobante fiscal es emitido por Comisión Federal de Electricidad con el RFC CFE 370814Q0

Conoce los servicios de los diferentes suministradores: <http://usuariocalificado.cre.gob.mx/UsuarioCalificado/ListadoSuministrador>

TAMBIÉN PUEDES PAGAR TU RECIBO EN:



Banco del Bienestar, Bancomer, Inbursa, Santander, Banamex, Banjercto, Scotiabank, HSBC, C/Barco, Afirmé, Multiva, Banco del Bajío, Banco Arzeta, BanCoppel.

Son más de 100,000 establecimientos autorizados, consulta el portal cfe.mx en la sección medios de pago.